

RESERVADO



GRUPO DE CRIMINALÍSTICA Y ESTUDIOS FORENSES

PERITACIÓN Nº:

118379

CARACTERÍSTICA

INSPECCIÓN OCULAR

REALIZADA EN: GRUPO DE CRIMINALÍSTICA Y ESTUDIOS FORENSES DEL ESCUADRÓN 34 "CBO 1º MARCIANO VERÓN".-

SOLICITADA POR: JUZGADO FEDERAL DE SAN CARLOS DE BARILOCHE.-

CAUSA NRO: FGR 41011508/2005.-

CARATULADA: "ESTADO NACIONAL C/RIVAS OSVALDO Y OTROS S/CIVIL Y COMERCIAL-VARIOS". -

EXPTE ELECTRONICO: EX2023-96227170- -APN-ESBAR#GNA.-

SINTESIS DE ESTUDIOS REALIZADOS: INSPECCIÓN OCULAR, TOMAS FOTOGRÁFICAS, CROQUIS E IDENTIFICACIÓN DE DOMICILIOS. –

PERITOS ACTUANTES

SEGUNDO COMANDANTE HUGO ALEXIS CHICAHUALA
CABO PRIMERO BENITO NELSON GABRIEL ARMELLA
CABO PRIMERO DAVID PAUL DE OLIVERA

AÑO: 2023

PERITACIÓN INSPECCIÓN OCULAR

Nro.: 118379

SEÑOR JUEZ:

Los que suscriben, Segundo Comandante Hugo Alexis CHICAHUALA Jefe Grupo de Criminalística y Estudios Forenses del Escuadrón 34 BARILOCHE, junto al Cabo Primero Benito Nelson Gabriel ARMELLA y el Cabo Primero David Paul DE OLIVERA ambos integrantes del grupo antes mencionado, designados como Peritos Oficiales en la Causa **EXPTE FGR 41011508/2005** caratulada "**ESTADO NACIONAL C/RIVAS OSVALDO Y OTROS Y OTROS S/CIVIL Y COMERCIAL-VARIOS**", que se tramita por ante el Juzgado Federal de San Carlos de Bariloche a cargo del Dr. Gustavo E. VILLANUEVA, Secretaria Civil, Comercial, Contencioso Administrativo, Laboral y Previsional. Elevan a su consideración el presente informe pericial, a los efectos de llevar a su conocimiento los estudios realizados y conclusiones correspondientes:

1. OBJETO:

El presente informe tiene por finalidad:

“...REQUERIRLE LA COLABORACIÓN EN LA DILIGENCIA DE CONSTATAción QUE SERÁ REALIZADA EL 25/08/2023 – DISPUESTA EN AUTOS EN EL PROVEÍDO DEL 16/05/2023-; ESTO ES, A LOS ÚNICOS EFECTO DE LA REALIZACIÓN DE UN CROQUIS DE LOS SECTORES OCUPADOS Y LA OBTENCIÓN DE LOS REGISTROS FOTOGRÁFICOS Y FÍLMICOS DE LOS MISMOS, COMO ASÍ TAMBIÉN DE PRESTAR AUXILIO AL OFICIAL DE JUSTICIA EN CASO DE ESTE LO REQUIERA...”

2. ELEMENTOS DE JUICIO:

- Lote Nro. 86 (PARCELA NC 19 - 2 – L – L10 – 02) de Colonia Suiza perteneciente al Estado Nacional (EA). **Gráfico Nro. 1.-**

- TRES (3) informes del Ejército Argentino, donde se posiciona, la PARCELA NC 19 - 2 – L – L10 – 02 y se la identifica como Lote Nro. 86.

GRÁFICO Nro. 2.-



Gráfico Nro. 1

PERCIAS 2023 > EN TRAMITE > 118379 (INSPECCION OCULAR) FGR 41011508-05 > ARCHIVOS DEL EJERCITO ARGENTINO

Nombre	Fecha de modificación	tipo	Tamaño
Georeferenciación PARCELA NC 19 - 2 – L – L1...	5/9/2023 10:36	Documento de Microsoft Word 97-2003	1,266 KB
kmz_01a	5/9/2023 10:36	KMZ	4 KB
LOTE86	5/9/2023 10:36	KMZ	1 KB

Gráfico Nro. 2

3. OPERACIONES REALIZADAS:

Constituidos en el lugar de interés, personal de este Grupo Criminalística y Estudios Forenses del Escuadrón 34 Bariloche “Cabo Primero Marciano Verón” de Gendarmería Nacional Argentina, personal de ese magistrado y partes interesadas de la causa, siendo las 09:45 horas del día 25 de agosto del corriente año, específicamente en, S41°6'4.83" W71°29'43.05", en el acceso del camino viejo a Colonia Suiza, Ruta Provincial Nro. 79, de Río Negro. Donde se procedió a coordinar y planificar las actividades a realizar. Posteriormente se inició el relevamiento de los inmuebles según el siguiente detalle:

- **LOTE IDENTIFICADO COMO “NRO 1”:**

Ubicado en coordenadas geográficas S41°06'03.1'' W71°30'03.2'', altura: 814 m, identificado con el “**NRO 1**”, el mismo cuenta con una cerca perimetral tipo empalizada, contando en su interior con TRES (3) construcciones de madera, una principal, otra más pequeña que funciona como baño y otra estructura de madera en proceso de construcción. Es dable aclarar que este predio funciona como camping y se encuentra dentro de los límites de la PARCELA NC 19 - 2 – L – L10 – 02 identificada como Lote Nro. 86.. **VER GRAFICOS NROS 3 Y4.-**





Gráfico Nro. 1 , “1” S41°06’03.1’’ W71°30’03.2’’

- **LOTE IDENTIFICADO COMO “NRO 2”:**

Ubicado en coordenadas geográficas S41°6'6.75" W71°29'57.01", identificado con el “**NRO 2**”, el mismo cuenta con un ingreso con tranquera de madera y UN (1) cartel que reza “**BELLAVISTA**”, al ingresar encontramos DOS (2) construcciones de madera pequeñas, continuando por una pendiente se llega a UN (1) inmueble de DOS (2) plantas construido con material y madera. Viendo el inmueble de frente

a mano izquierda aproximadamente a CINCUENTA (50) metros se encuentra UNA (1) construcción de madera que funciona como aserradero (taller de carpintería) y a mano derecha UNA (1) construcción de madera en proceso de construcción. **VER GRAFICOS NROS 5 Y 6.**



Gráfico Nro. 6

- **LOTE IDENTIFICADO COMO “NRO 3”:**

Ubicado en coordenadas geográficas $S41^{\circ}06'07.0''$ $W71^{\circ}29'50.8''$, identificado con el “**NRO 3**”, el mismo cuenta con un ingreso con tranquera de madera color amarillo, al ingresar encontramos con UNA (1) construcción de madera que funciona como quincho y UNA (1) construcción de material de dos plantas, en la parte trasera se encuentra UNA (1) construcción de madera (deposito), continuando se encuentra otro inmueble de dos plantas construido con material. **VER GRÁFICOS NROS 7 Y 8.**



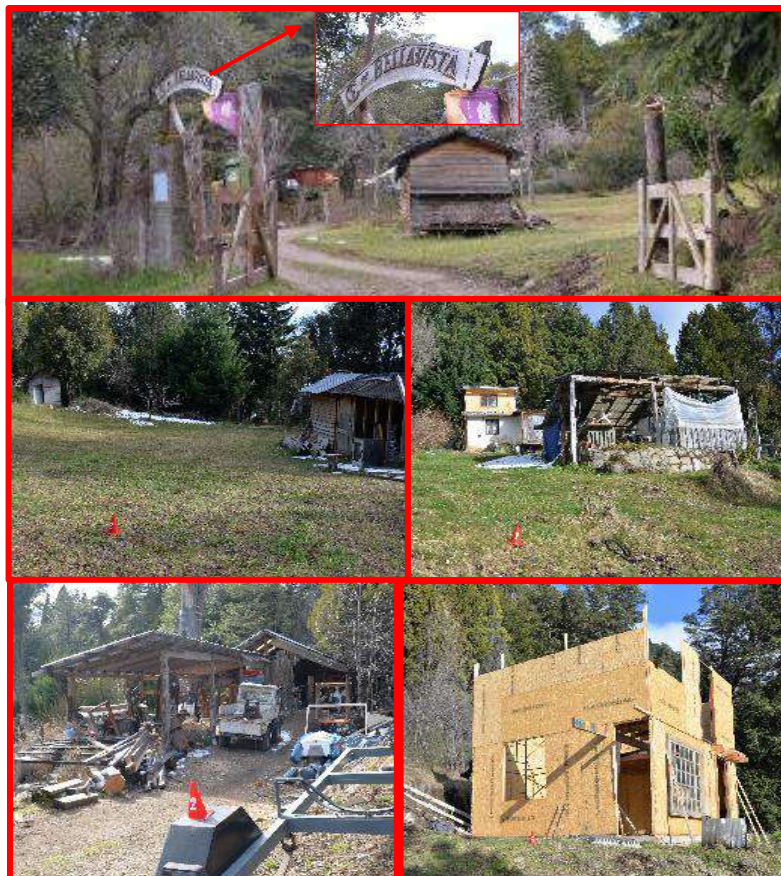
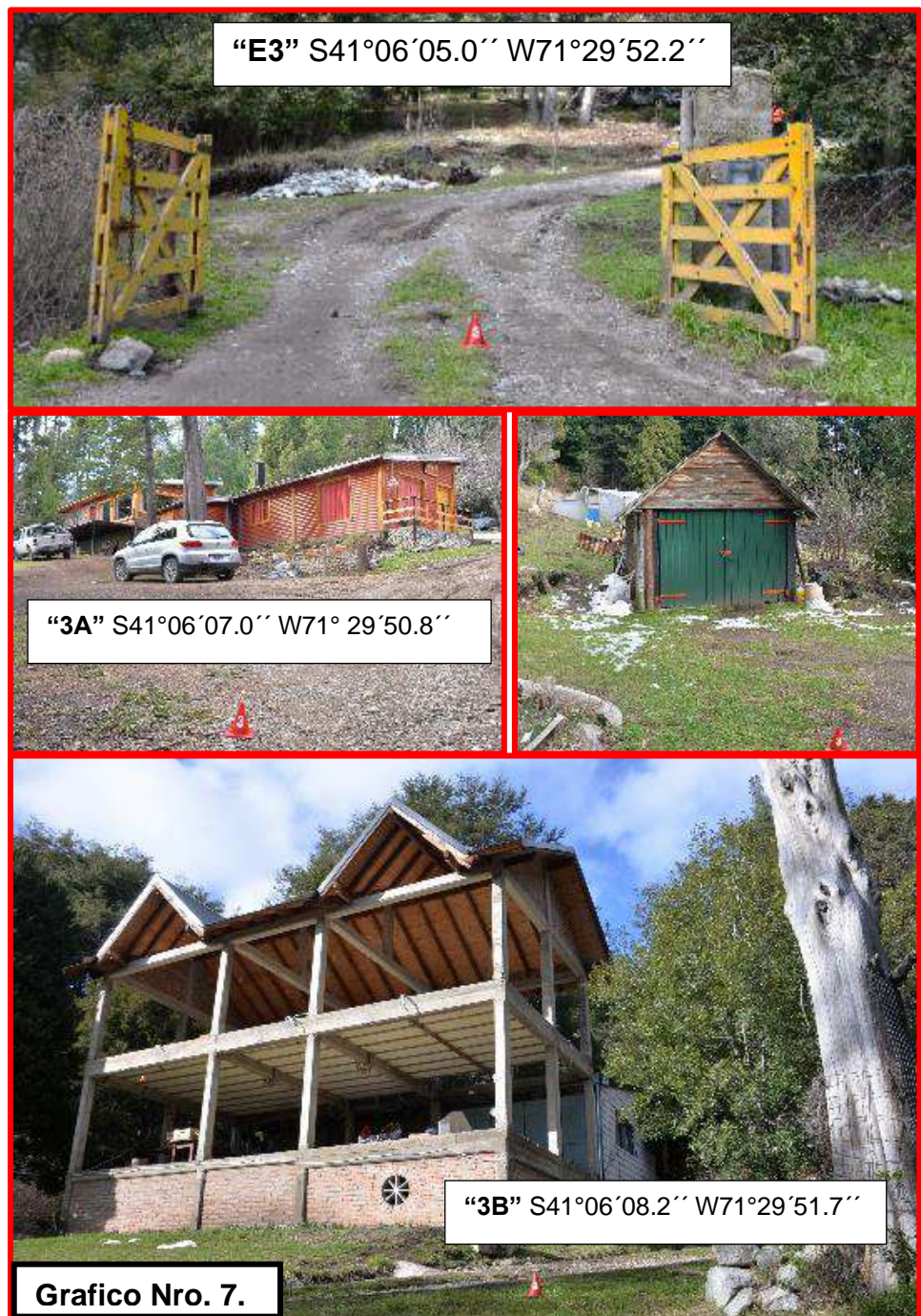
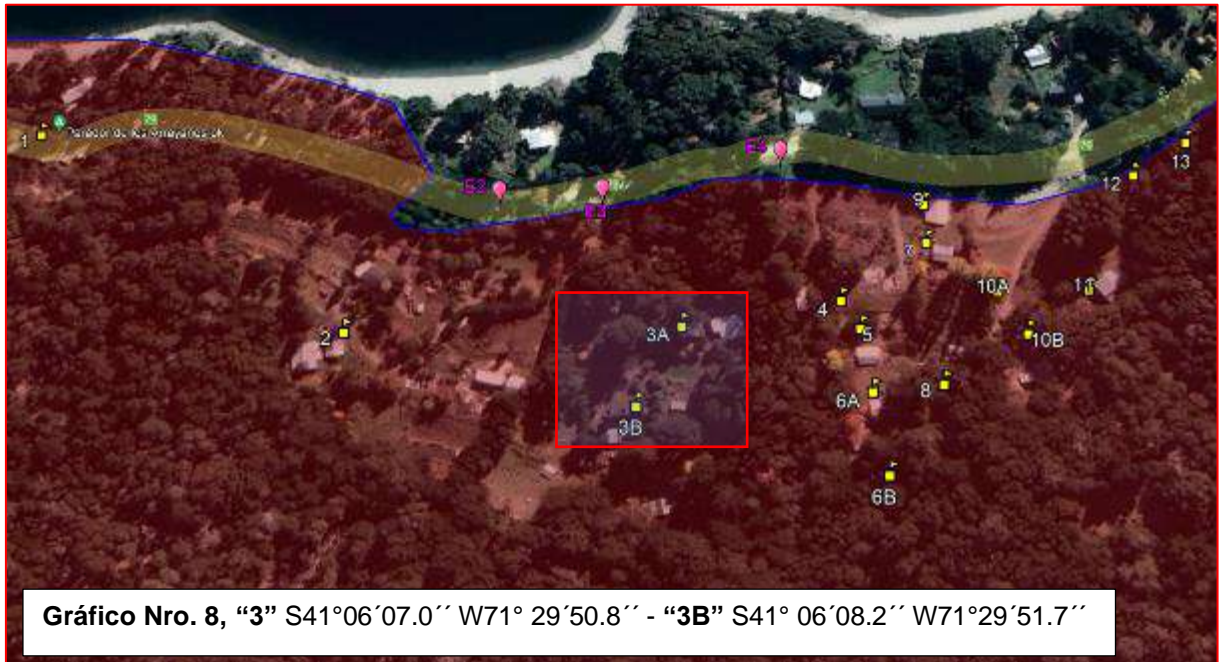

• **LOTE IDENTIFICADO COMO “NRO 4”:**

Ubicado en coordenadas geográficas $S41^{\circ}06'06.8''$ $W71^{\circ}29'47.8''$, identificado con el “**NRO 4**”, el mismo cuenta con un ingreso con tranquera de madera y UN (1) cartel de madera con la leyenda “**KM 20.050**”, al ingresar nos encontramos con UN (1) inmueble con DOS (2) plantas construido con material y madera. **VER GRAFICOS NROS 9 Y 10.**





Gráfico Nro. 10, "4" S41°06'06.8" W71°29'47.8"

- **LOTE IDENTIFICADO COMO “NRO 5”:**

Ubicado en coordenadas geográficas $S41^{\circ}06'07.3''$ $W71^{\circ}29'47.5''$, identificado con el “**NRO 5**”. el mismo cuenta con un ingreso con tranquera de madera y UN (1) cartel de madera con la leyenda “**KM 20.050**”, al ingresar nos encontramos con UN (1) inmueble construido con material y una construcción de cañas y plástico (invernadero). **GRAFICOS NROS NRO 11.**



Gráfico Nro. 11, “5” $S41^{\circ}06'07.3''$ $W71^{\circ}29'47.5''$



Gráfico Nro. 12, "5" S41°06'07.3" W71°29'47.5"

- **LOTE IDENTIFICADO COMO "NRO 6":**

Ubicado en coordenadas geográficas S41°06'08.2" W71°29'47.5", identificado con el "NRO 6", el mismo cuenta con un ingreso con tranquera de madera y UN (1) cartel de madera con la leyenda "KM 20.050", al ingresar nos encontramos con UN (1) inmueble construido con material continuando por una pendiente aproximadamente 50 m encontramos TRES (3) construcciones de madera (dormitorios) y más arriba a unos 50 m aproximados encontramos una construcción de madera en proceso de construcción. **GRAFICOS NROS 13 Y 14.**

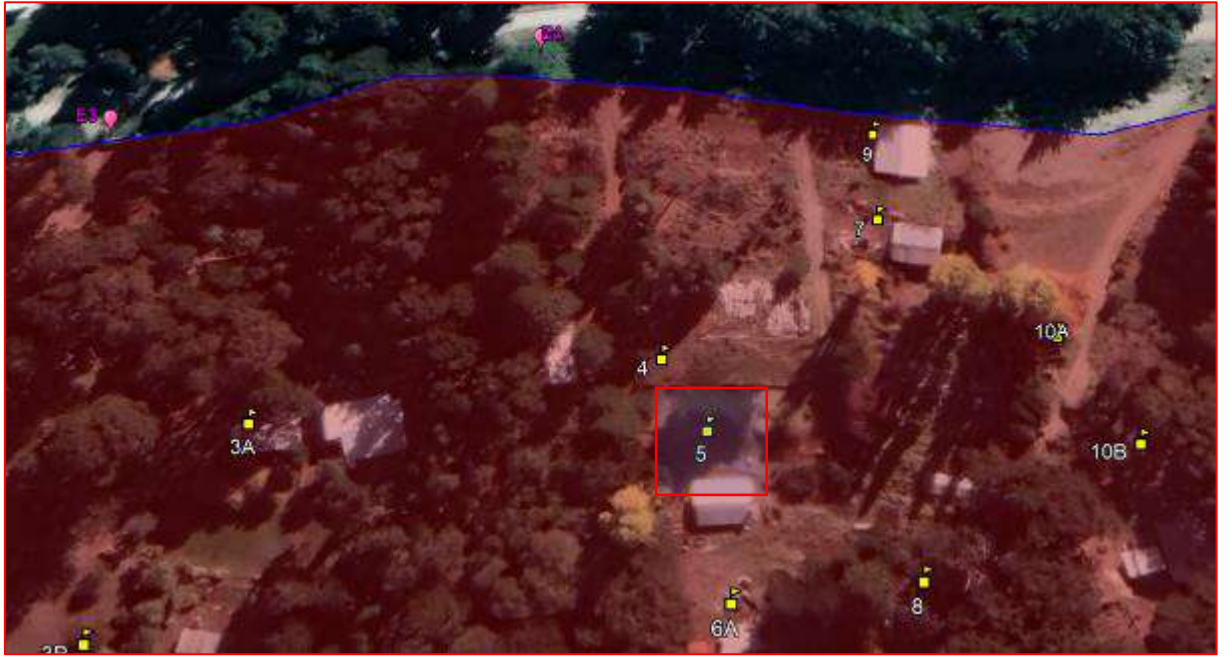

Gráfico Nro. 13, "6A" S41°06'08.2" W71°29'47.5" "6B" S41°06'09.4" W71°29'47.4"



“6A” S41°06′08.2″ W71°29′47.5″

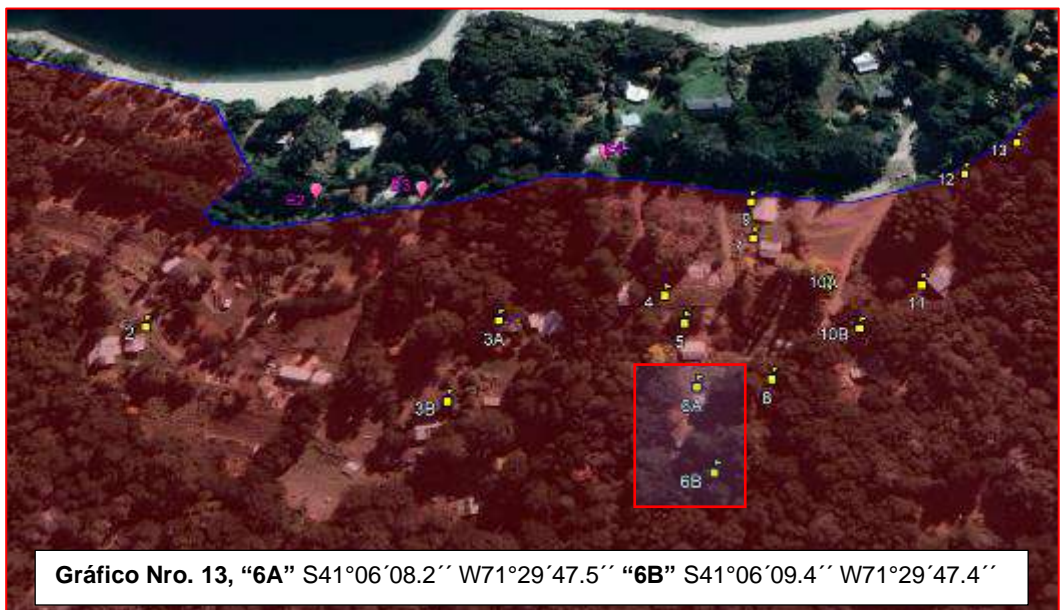

“6B” S41°06′08.2″ W71°29′47.5″

GRAFICO NRO 14

- **LOTE IDENTIFICADO COMO “NRO 7”:**

Ubicado en coordenadas geográficas S41°06′14.8″W71°29′44.1″, identificado con el “NRO 7”, el mismo cuenta con UN (1) inmueble de DOS (2) plantas construido con material y madera. **VER GRAFICOS NROS 15 Y 16.**



Gráfico Nro. 14.



Gráfico Nro. 15, "7" S41°06'14.8"W71°29'44.1"

- **LOTE IDENTIFICADO COMO "NRO 8":**

Ubicado en coordenadas geográficas S41°06'08.2" W71°29'46.2", identificado con el "NRO 8", cuenta con UN (1) inmueble construido con madera. **VER GRAFICOS NROS 16 Y 17.**



Gráfico Nro. 16.



- **LOTE IDENTIFICADO COMO “NRO 9”:**

Ubicado en coordenadas geográficas S41°06'05.4'' W71°29'46.0'', identificado con el “NRO 9”, cuenta con UNA (1) construcción de madera. **VER GRAFICOS NROS 18 Y 19.**



Gráfico Nro. 18.



- **LOTE IDENTIFICADO COMO "NRO 10":**

Ubicado en coordenadas geográficas S41°06'07.5" W71°29'44.5", identificado con el "NRO 10", cuenta con UNA (1) construcción de material a medio terminar y UN (1) inmueble construido de material. **VER GRAFICOS NROS 20 Y 21.**





Gráfico Nro. 21.

- **LOTE IDENTIFICADO COMO “NRO 11”:**

Ubicado en coordenadas geográficas $S41^{\circ}06'06.9''W71^{\circ}29'43.2''$ identificado con el “**NRO 11**”, cuenta con UN (1) inmueble de DOS (2) plantas construcción con material y madera en la parte trasera UNA (1) (deposito). **VER GRAFICOS NROS 22 Y 23 .**

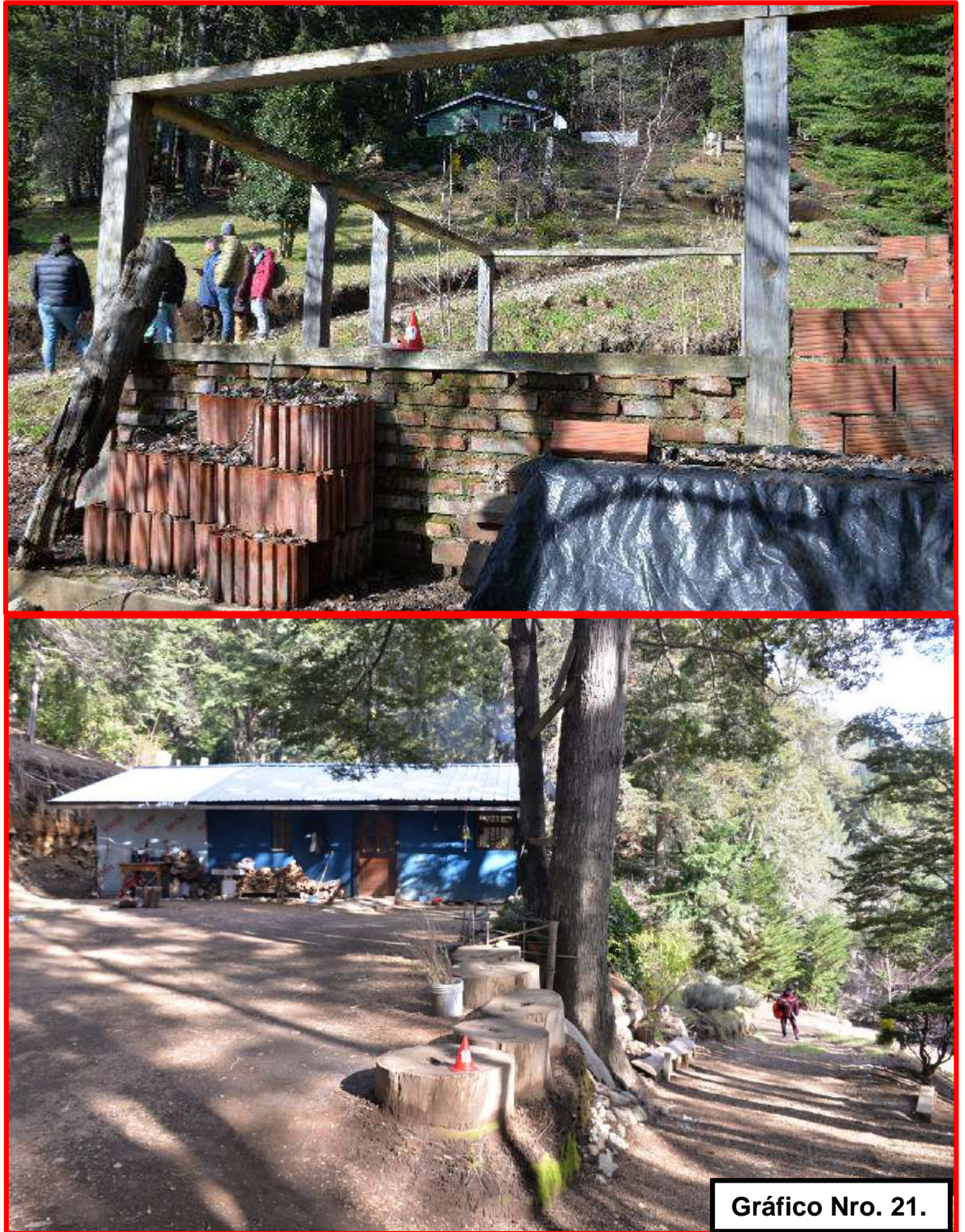

Gráfico Nro. 22.



Gráfico Nro. 23, "11" S41°06'06.9"W71°29'43.2"

- **INMUEBLE IDENTIFICADO COMO “NRO 12”:**

Ubicado en coordenadas geográficas $S41^{\circ}06'05.1''W71^{\circ}29'41.8''$, identificado con el “**NRO 12**”, cuenta con UN (1) inmueble de construido con material. **VER GRAFICOS NRO 24 Y 25.**



- **LOTE IDENTIFICADO COMO “NRO 13”:**

Ubicado en coordenadas geográficas S41°06′04.6″ W71°29′40.6″, identificado con el “NRO 13”, cuenta con UNA (1) tranquera de madera delimitado con alambrado. **VER GRAFICOS NRO 26 y 27.**



Gráfico Nro. 27, “13” S41°06′04.6″ W71°29′40.6″

- **LOTE IDENTIFICADO COMO “NRO 14”:**

Ubicado en coordenadas geográficas $S41^{\circ}06'04.6''$ $W71^{\circ}29'37.6''$, identificado con el “**NRO 14**”, se encuentra delimitado con alambres. Es un inmueble construido con madera. **VER GRAFICOS NRO 28 y 29.**

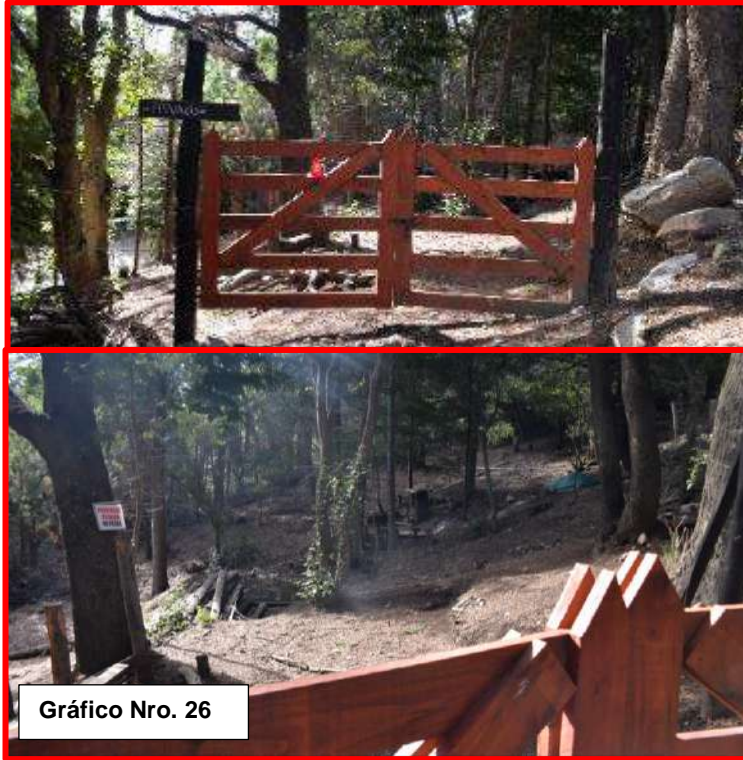

Gráfico Nro. 27, “14” $S41^{\circ}06'04.6''$ $W71^{\circ}29'37.6''$

- **LOTE IDENTIFICADO COMO “NRO 15”:**

Ubicado en coordenadas geográficas $S41^{\circ}06'05.2''$ $W71^{\circ}29'32.0''$, identificado con el “**NRO 15**”, cuenta con UN (1) inmueble de DOS (2) plantas, construido con madera. **VER GRAFICOS NROS 28 Y 29 .**



- **LOTE IDENTIFICADO COMO “NRO 16”:**

Ubicado en coordenadas geográficas S41°06′06.1″ W71°29′34.3″, identificado con el “NRO 16”, cuenta con UN (1) inmueble de DOS (2) plantas construido con material y madera; y otra construcción de madera (garaje y depósito). **VER GRAFICOS NROS 30 Y 31.**



Gráfico Nro. 31, “16A” S41°06′06.1″ W71°29′34.3″ “16B” S41°06′06.2″ W71°29′35.5″

- **LOTE IDENTIFICADO COMO “NRO 17”:**

Ubicado en coordenadas geográficas $S41^{\circ}06'05.9''W71^{\circ}29'35.0''$, identificado con el “NRO 17”, cuenta con UN (1) inmueble construido con material y madera.

VER GRAFICOS NROS 32 Y 33.



Gráfico Nro. 32



Gráfico Nro. 33, “17” $S41^{\circ}06'05.9''W71^{\circ}29'35.0''$

- **LOTE IDENTIFICADO COMO “NRO 18”:**

Ubicado en coordenadas geográficas $S41^{\circ}06'08.0''W71^{\circ}29'35.3''$, identificado con el “**NRO 18**”, cuenta con UN (1) inmueble de DOS (2) plantas, construido con material y madera; y UNA (1) construcción de madera (depósito). **VER GRAFICOS NROS 34 Y 35.**



Gráfico Nro. 35, “18” $S41^{\circ}06'08.0''W71^{\circ}29'35.3''$

- **LOTE IDENTIFICADO COMO “NRO 19”:**

Ubicado en coordenadas geográficas $S41^{\circ}06'09.6''$ $W71^{\circ}29'38.4''$, identificado con el “**NRO 19**”, cuenta con UN (1) inmueble construido con material y madera. Asimismo, cuenta con un sector construido con troncos rústicos, tablas y nylon semitransparentes. **VER GRAFICOS NROS 36 Y 37.**



Gráfico Nro. 36.



Gráfico Nro. 37, “19” $S41^{\circ}06'09.6''$ $W71^{\circ}29'38.4''$

- **LOTE IDENTIFICADO COMO “NRO 20”.**

Ubicado en coordenadas geográficas $S41^{\circ}06'10.2''$ $W71^{\circ}29'35.6''$, identificado con el “**NRO 20**”, cuenta con UN (1) inmueble de DOS (2) plantas construido con madera, UN (1) quincho y sector construido con maderas destinado a la cría de animales. **VER GRAFICOS NROS 38 Y 39.**



Gráfico Nro. 38.



Gráfico Nro. 39, “20” $S41^{\circ}06'10.2''$ $W71^{\circ}29'35.6''$

- **LOTE IDENTIFICADO COMO “NRO 21”:**

Ubicado en coordenadas geográficas $S41^{\circ}06'13.3''$ $W71^{\circ}29'40.2''$, identificado con el “**NRO 21**”, cuenta con UN (1) inmueble de DOS (2) plantas construido con madera. **VER GRAFICOS NROS 40 Y 41.**



Gráfico Nro. 40.



Gráfico Nro. 41, “21” $S41^{\circ}06'13.3''$ $W71^{\circ}29'40.2''$

- **LOTE IDENTIFICADO COMO “NRO 22”:**

Ubicado en coordenadas geográficas S41°06′13.4″ W71°29′31.5″, identificado con el “**NRO 22**”, cuenta con UNA (1) construcción de material destinada para alojamiento, UNA (1) construcción de madera sobre los árboles; UNA construcción a medio terminar de material y madera, UN (1) inmueble construido con material y madera y UNA (1) construcción de madera y material tipo domo, es dable aclarar qué el lugar funciona para turismo. **VER GRAFICOS NROS 42 Y 43.**

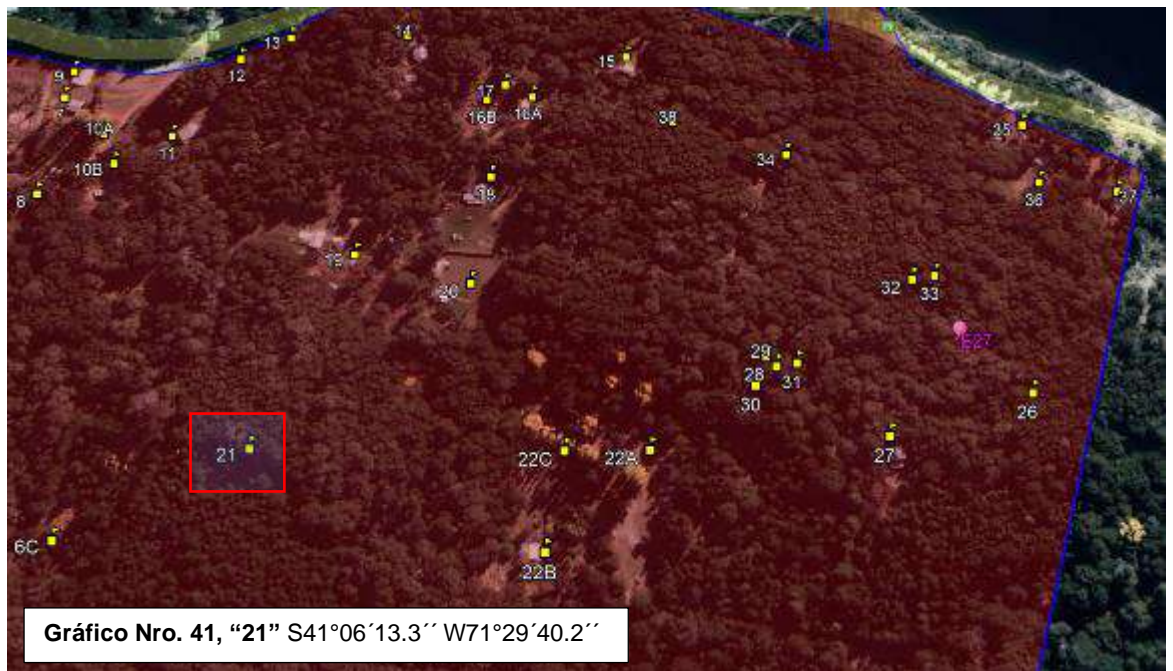

“22A” S41°06′13.4″ W71°29′31.5″



“22B” S41°06′5.1″ W71°29′33.7″



“22C” S41°06′13.4″ W71°29′33.4″

Gráfico Nro. 42.



Gráfico Nro. 43, “22A” S41°06′13.4″ W71°29′31.5″
“22B” S41°06′5.1″ W71°29′33.7″ - “22C” S41°06′13.4″ W71°29′33.4″

- **LOTE IDENTIFICADO COMO “NRO 23”.**

Ubicado en coordenadas geográficas S41°06'18.1" W71°29'27.4", identificado con el “NRO 23”, cuenta con UN (1) inmueble construido con madera. **VER GRAFICOS NROS 44 Y 45.**

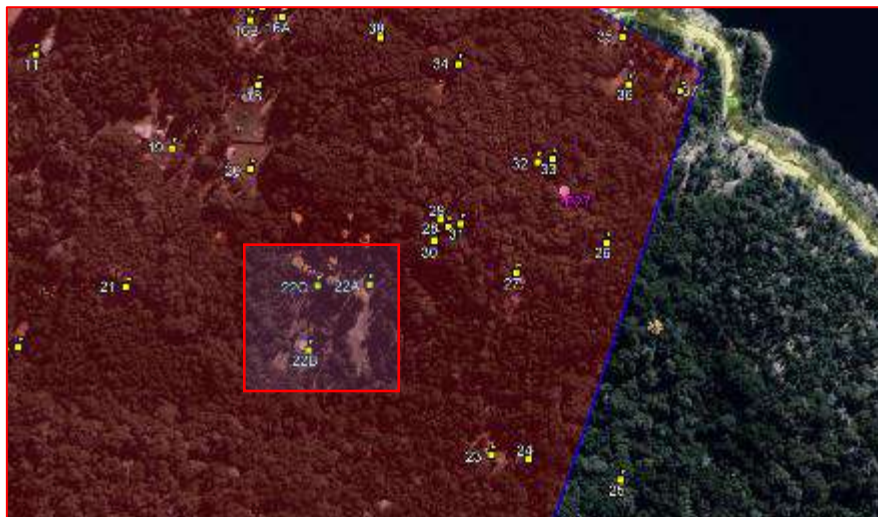

- **LOTE IDENTIFICADO COMO “NRO 24”:**

Ubicado en coordenadas geográficas $S41^{\circ}06'18.2''$ $W71^{\circ}29'26.0''$, identificado con el “NRO 24”, cuenta con UN (1) inmueble construido con madera. **VER GRAFICOS NROS 46 Y 47.**

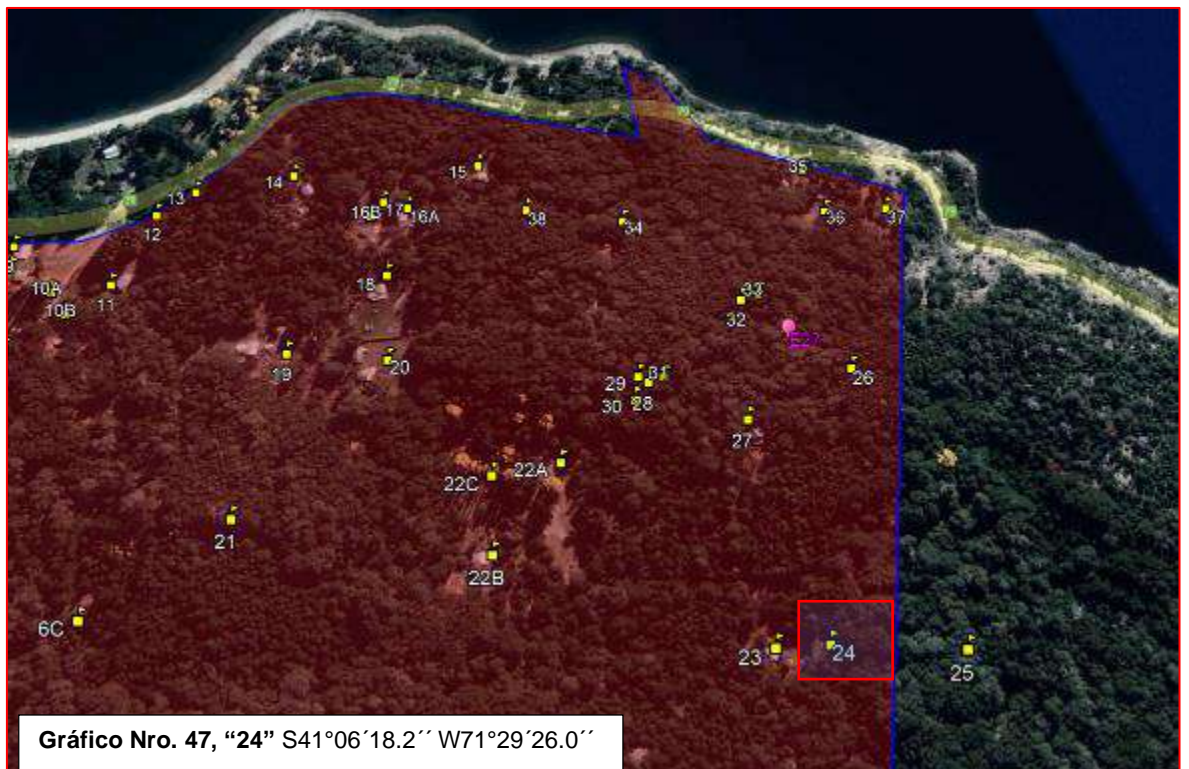

- **LOTE IDENTIFICADO COMO “NRO 25”:**

Ubicado en coordenadas geográficas $S41^{\circ}06'18.9''$ $W71^{\circ}29'22.8''$, identificado con el “**NRO 25**”, delimitado por alambrado, en su interior se observa UNA (1) construcción, el cual se encuentra ubicado a aproximadamente CUARENTA Y DOS (42) METROS fuera del perímetro marcado por el Ejército Argentino para la PARCELA NC 19 - 2 – L – L10 – 02 identifica como Lote Nro. 86. **VER GRAFICOS NROS 48 Y 49.**



Gráfico Nro. 48.



Gráfico Nro. 49, “25” $S41^{\circ}06'18.9''$ $W71^{\circ}29'22.8''$

- **LOTE IDENTIFICADO COMO “NRO 26”:**

Ubicado en coordenadas geográficas $S41^{\circ}06'12.5''$ $W71^{\circ}29'23.0''$, identificado con el “**NRO 26**”, cuenta con UNA (1) tranquera de madera y delimitado por alambrado. **VER GRAFICOS NRO 50 Y 51.**



Gráfico Nro. 50.



Gráfico Nro. 51, “26” $S41^{\circ}06'12.5''$ $W71^{\circ}29'23.0''$

- **LOTE IDENTIFICADO COMO “NRO 27”:**

Ubicado en coordenadas geográficas S41°06′11.6″ W71°29′24.5″, identificado con el “NRO 27”, con UNA (1) tranquera de madera y su interior UN (1) inmueble construido con madera. **VER GRAFICOS NROS 52 Y 53.**



Gráfico Nro. 53, “E27” S41°06′11.6″ W71°29′24.5″ - “27” S41°06′13.2″ W71°29′26.3″

- **LOTE IDENTIFICADO COMO “NRO 28”:**

Ubicado en coordenadas geográficas S41°06′11.9″ W71°29′28.7″, identificado con el “**NRO 28**”, cuenta con UNA (1) tranquera de madera y delimitado por alambrado y lona color verde. **VER GRAFICOS NROS 54 Y 55.**



Gráfico Nro. 55, “28” S41°06′11.9″ W71°29′28.7″

- **LOTE IDENTIFICADO COMO “NRO 29”:**

Ubicado en coordenadas geográficas $S41^{\circ}06'11.7''$ $W71^{\circ}29'28.9''$, para su ingreso cuenta con UNA (1) tranquera de madera y su interior UN (1) inmueble construido con madera. **VER GRAFICOS NROS 56 Y 57.**



Gráfico Nro. 56.



Gráfico Nro. 57, “29” $S41^{\circ}06'11.7''$ $W71^{\circ}29'28.9''$

- **LOTE IDENTIFICADO COMO “NRO 30”:**

Ubicado en coordenadas geográficas $S41^{\circ}06'12.3''$ $W71^{\circ}29'29.1''$, cuenta con UNA (1) tranquera de madera y delimitado por alambrado y lona color verde. **VER GRAFICOS NROS 58 Y 59.**

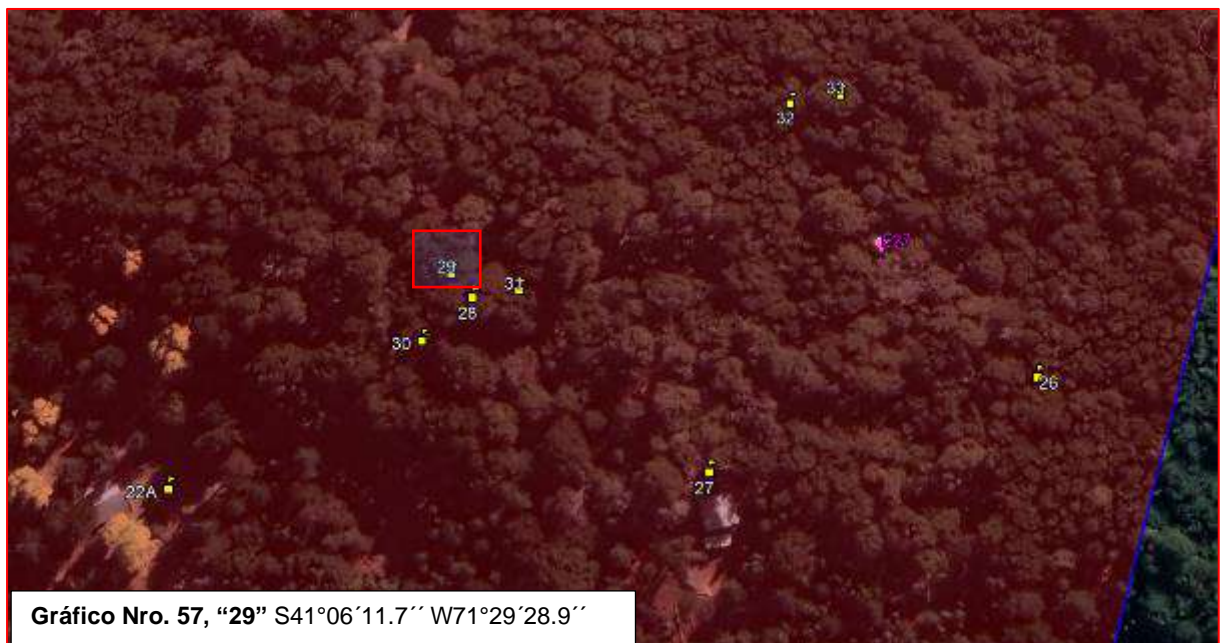

Gráfico Nro. 58.



Gráfico Nro. 59, “30” $S41^{\circ}06'12.3''$ $W71^{\circ}29'29.1''$

- **LOTE IDENTIFICADO COMO “NRO 31”:**

Ubicado en coordenadas geográficas $S41^{\circ}06'11.9''$ $W71^{\circ}29'28.2''$, cuenta con UNA (1) tranquera de madera y delimitado por alambrado y lona color verde. **VER GRAFICOS NROS 60 Y 61.**

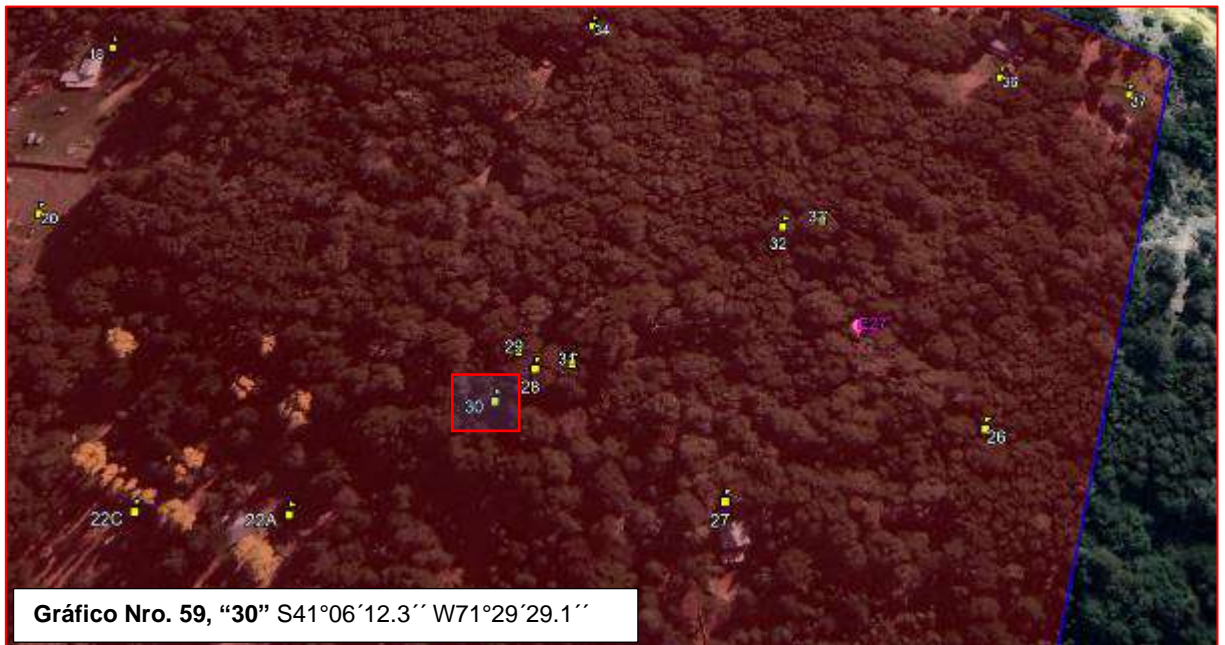

Gráfico Nro. 61, “31” $S41^{\circ}06'11.9''$ $W71^{\circ}29'28.2''$,

- **LOTE IDENTIFICADO COMO “NRO 32”:**

Ubicado en coordenadas geográficas $S41^{\circ}06'10.3''$ $W71^{\circ}29'25.4''$, cuenta con UNA (1) tranquera de madera y delimitado por alambrado y lona color verde.

GRAFICOS NROS 62 Y 63.



Gráfico Nro. 62.



Gráfico Nro. 63, “32” $S41^{\circ}06'10.3''$ $W71^{\circ}29'25.4''$

- **LOTE IDENTIFICADO COMO “NRO 33”:**

Ubicado en coordenadas geográficas $S41^{\circ}06'10.2''$ $W71^{\circ}29'24.8''$, se observa un sector delimitado con alambre y árboles talados. **VER GRAFICOS NROS 64 Y 65.**

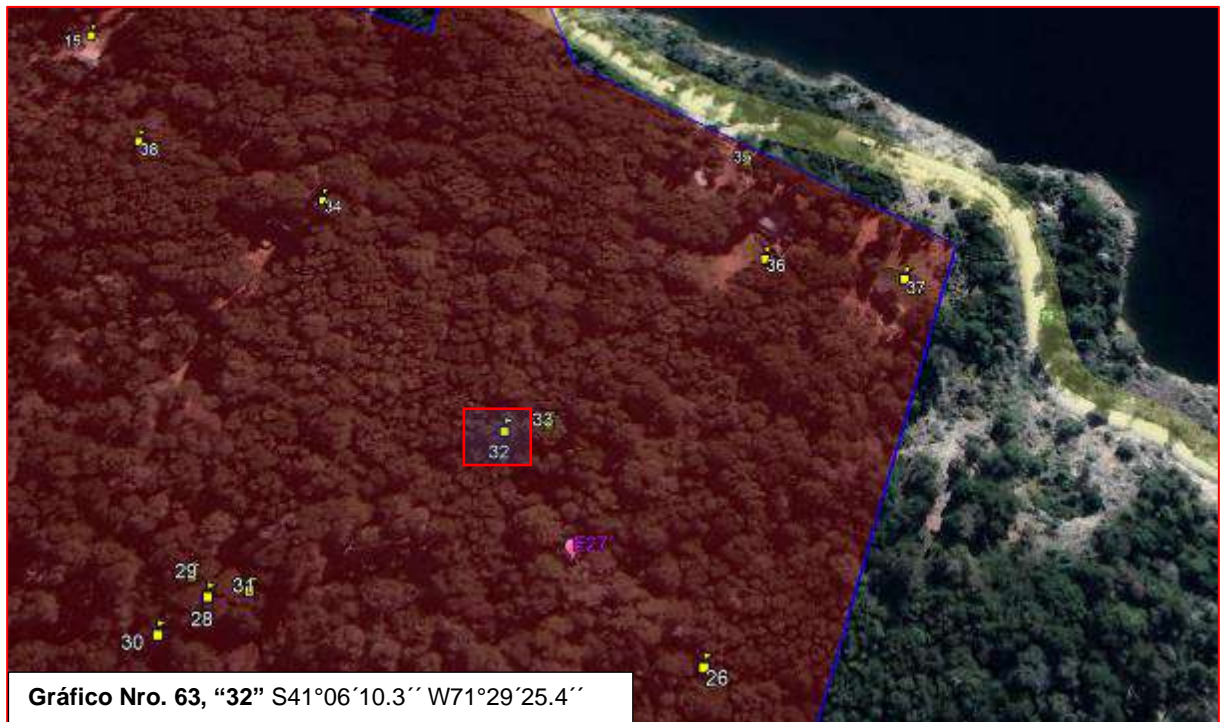

Gráfico Nro. 64.



Gráfico Nro. 65, “33” $S41^{\circ}06'10.2''$ $W71^{\circ}29'24.8''$

- **LOTE IDENTIFICADO COMO “NRO 34”:**

Ubicado en coordenadas geográficas $S41^{\circ}06'07.6''$ $W71^{\circ}29'28.1''$, cuenta con UN (1) inmueble de DOS (2) plantas construido con material y madera. **VER GRAFICOS NROS 66 Y 67.**



Gráfico Nro. 67, “34” $S41^{\circ}06'07.6''$ $W71^{\circ}29'28.1''$

- **LOTE IDENTIFICADO COMO “NRO 35”:**

Ubicado en coordenadas geográficas $S41^{\circ}06'07.0''$ $W71^{\circ}29'22.2''$, cuenta con UN (1) inmueble construido con material y madera. **VER GRAFICOS NROS 68 Y 69.**



Gráfico Nro. 69, “35” $S41^{\circ}06'07.0''$ $W71^{\circ}29'22.2''$

- **LOTE IDENTIFICADO COMO “NRO 36”:**

Ubicado en coordenadas geográficas S41°06′08.2″ W71°29′22.0″, cuenta con UN (1) inmueble construido con madera y UN (1) deposito del mismo material. **VER GRAFICOS NROS 70 Y 71.**



Gráfico Nro. 70.



Gráfico Nro. 71, “36” S41°06′08.2″ W71°29′22.0″

- **LOTE IDENTIFICADO COMO “NRO 37”:**

Ubicado en coordenadas geográficas $S41^{\circ}06'08.5''$ $W71^{\circ}29'20.2''$, cuenta con UN (1) inmueble construido con material y madera. **VER GRAFICOS NROS 72 Y 73.**



- **LOTE IDENTIFICADO COMO “NRO 38”:**

Ubicado en coordenadas geográficas $S41^{\circ}06'06.8''$ $W71^{\circ}29'30.8''$, se encuentra delimitado por un tejido metálico y alambre, en su interior una construcción de palos y chapa formando un techo sin paredes. **VER GRAFICOS NROS 74 Y 75.**



4. CONCLUSIONES:

En base al análisis de las operaciones realizadas, quienes suscriben se encuentran en condiciones de emitir las siguientes conclusiones:

- **“QUE DE LA INSPECCIÓN Y RECONOCIMIENTO REALIZADA SOBRE EL LOTE NRO. 86 (PARCELA NC 19 - 2 – L – L10 – 02) DE COLONIA SUIZA PERTENECIENTE AL ESTADO NACIONAL (EA), SE PUDIERON IDENTIFICAR Y POSICIONAR TREINTA Y OCHO (38) LOTES EN LOS CUALES EN ALGUNOS SE DESCRIBEN CONSTRUCCIÓN DE INMUEBLES LO CUAL SE ENCUENTRA DESARROLLADO A LO LARGO DEL PUNTO 3. OPERACIONES REALIZADAS, DEL PRESENTE INFORME PERICIAL.” -----**
- **“QUE AL POSICIONAR LOS DIFERENTES LOTES E INMUEBLES SE PUDO OBSERVAR QUE EL LOTE IDENTIFICADO COMO NRO 25, SE ENCUENTRA FUERA DEL LOTE NRO. 86 (PARCELA NC 19 - 2 – L – L10 – 02) DE COLONIA SUIZA PERTENECIENTE AL ESTADO NACIONAL (EA), SEGÚN LOS DATOS SUMINISTRADOS POR EL EJERCITO ARGENTINO”. -----**
- **“QUE LA TOTALIDAD DE LAS IMÁGENES Y FILMACIONES EFECTUADAS DURANTE LA INSPECCIÓN OCULAR, LOS WAYPOINT REGISTRADOS CON GPS MARCA GARMIN, Y LOS ARCHIVOS ELABORADOS POR EL EJERCITO ARGENTINO, DEMARCANDO LOS LÍMITES DEL LOTE NRO 86, SE SUBIERON A UNA NUBE SEGURA PERTENECIENTE A ESTE GRUPO DE CRIMINALÍSTICA, Y SE GENERÓ UN LINK DE DESCARGA PARA UNA MAYOR ILUSTRACIÓN DE LAS OPERACIONES REALIZADAS, EL CUAL SE DESCRIBE EN LA ELEVACIÓN DEL PRESENTE INFORME.”-----**
- **“QUE SE REALIZÓ UN PLANO DEL LOTE NRO. 86 (PARCELA NC 19 - 2 – L – L10 – 02) DE COLONIA SUIZA PERTENECIENTE AL ESTADO NACIONAL (EA), DONDE SE POSICIONARON LOS DIFERENTES INMUEBLES Y SUS COORDENADAS GEOGRAFICAS, EL CUAL SE ADJUNTA AL PRESENTE INFORME”. -----**

La presente peritación consta de, **SETENTA Y CINCO (75)** Gráficos ilustrativos, **UN (1) PLANO** y **UN (1)** link de descarga de material fílmico -fotográfico desde nube segura de este Grupo de Criminalística.



República Argentina - Poder Ejecutivo Nacional
1983/2023 - 40 AÑOS DE DEMOCRACIA

Hoja Adicional de Firmas
Informe Gráf. con Firma Conjunta TAD

Número:

Referencia: INSPECCIÓN OCULAR PERICIA 118379 - EX-2023-96227170- -APN-ESBAR#GNA

El documento fue importado por el sistema GEDO con un total de 47 pagina/s.

Digitally signed by GESTION DOCUMENTAL ELECTRONICA - GDE
Date: 2023.10.03 10:28:30 -03:00

Digitally signed by GESTION DOCUMENTAL ELECTRONICA - GDE
Date: 2023.10.03 10:33:49 -03:00

Digitally signed by GESTION DOCUMENTAL ELECTRONICA - GDE
Date: 2023.10.03 10:37:36 -03:00

Digitally signed by GESTION DOCUMENTAL
ELECTRONICA - GDE
Date: 2023.10.03 10:37:37 -03:00

PLANO UBICACION DE LOS INMUEBLES IDENTIFICADOS EN INSPECCIÓN DEL DÍA 25AGO23



LOTE 86 DEL EJERCITO NACIONAL (EA) - FGR 41011508/2005



Grid Datum	Lat/Lon hddd°mm'ss.s"	altura: m.
Waypoint 1	S41 06 03.1 W71 30 03.2	altura: 814 m.
Waypoint E2	S41 06 04.9 W71 29 54.2	altura: 806 m.
Waypoint 2	S41 06 6.75 W71 29 57.01	altura: 816 m.
Waypoint E3	S41 06 05.0 W71 29 52.2	altura: 799 m.
Waypoint 3A	S41 06 07.0 W71 29 50.8	altura: 810 m.
Waypoint 3B	S41 06 08.2 W71 29 51.7	altura: 817 m.
Waypoint E4	S41 06 04.6 W71 29 48.7	altura: 796 m.
Waypoint 4	S41 06 06.8 W71 29 47.8	altura: 811 m.
Waypoint 5	S41 06 07.3 W71 29 47.5	altura: 816 m.
Waypoint 6A	S41 06 08.2 W71 29 47.5	altura: 820 m.
Waypoint 6B	S41 06 09.4 W71 29 47.4	altura: 830 m.
Waypoint 7	S41 06 14.8 W71 29 44.1	altura: 880 m.
Waypoint 8	S41 06 08.2 W71 29 46.2	altura: 820 m.
Waypoint 9	S41 06 05.4 W71 29 46.0	altura: 802 m.
Waypoint 10A	S41 06 07.5 W71 29 44.5	altura: 818 m.
Waypoint 10B	S41 06 06.9 W71 29 44.9	altura: 809 m.
Waypoint 11	S41 06 06.9 W71 29 43.2	altura: 814 m.
Waypoint 12	S41 06 05.1 W71 29 41.8	altura: 801 m.
Waypoint 13	S41 06 04.6 W71 29 40.6	altura: 801 m.
Waypoint 14	S41 06 04.6 W71 29 37.6	altura: 811 m.
Waypoint 15	S41 06 05.2 W71 29 32.0	altura: 820 m.
Waypoint 16A	S41 06 06.1 W71 29 34.3	altura: 830 m.
Waypoint 16B	S41 06 06.2 W71 29 35.5	altura: 830 m.
Waypoint 17	S41 06 05.9 W71 29 35.0	altura: 829 m.
Waypoint 18	S41 06 08.0 W71 29 35.3	altura: 840 m.
Waypoint 19	S41 06 09.6 W71 29 38.4	altura: 841 m.
Waypoint 20	S41 06 10.2 W71 29 35.6	altura: 845 m.
Waypoint 21	S41 06 13.3 W71 29 40.2	altura: 861 m.
Waypoint 22A	S41 06 13.4 W71 29 31.5	altura: 866 m.
Waypoint 22B	S41 06 15.1 W71 29 33.7	altura: 871 m.
Waypoint 22C	S41 06 13.4 W71 29 33.4	altura: 862 m.
Waypoint 23	S41 06 18.1 W71 29 27.4	altura: 880 m.
Waypoint 24	S41 06 18.2 W71 29 26.0	altura: 879 m.
Waypoint 26	S41 06 12.5 W71 29 23.0	altura: 853 m.
Waypoint 27E	S41 06 11.6 W71 29 24.5	altura: 848 m.
Waypoint 27	S41 06 13.2 W71 29 26.3	altura: 865 m.
Waypoint 28	S41 06 11.9 W71 29 28.7	altura: 851 m.
Waypoint 29	S41 06 11.7 W71 29 28.9	altura: 851 m.
Waypoint 30	S41 06 12.3 W71 29 29.1	altura: 853 m.
Waypoint 31	S41 06 11.9 W71 29 28.2	altura: 849 m.
Waypoint 32	S41 06 10.3 W71 29 25.4	altura: 837 m.
Waypoint 33	S41 06 10.2 W71 29 24.8	altura: 839 m.
Waypoint 34	S41 06 07.6 W71 29 28.1	altura: 836 m.
Waypoint 35	S41 06 07.0 W71 29 22.2	altura: 837 m.
Waypoint 36	S41 06 08.2 W71 29 22.0	altura: 844 m.
Waypoint 37	S41 06 08.5 W71 29 20.2	altura: 840 m.
Waypoint 38	S41 06 06.8 W71 29 30.8	altura: 836 m.

DIFERENTES PERSPECTIVAS DEL LOTE NRO 86 Lote Nro. 86 (PARCELA NC 19 - 2 - L - L10 - 02) EA

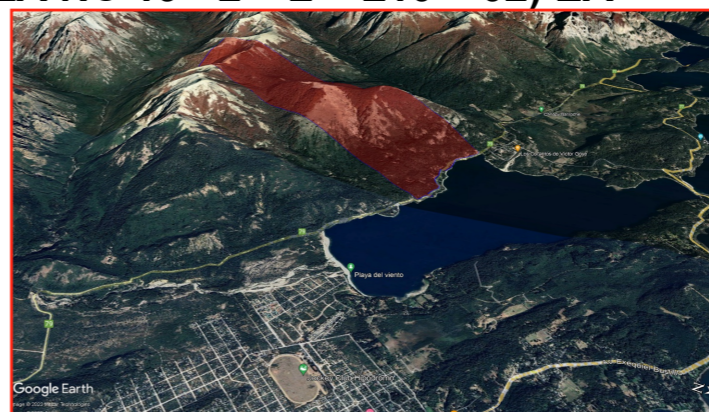
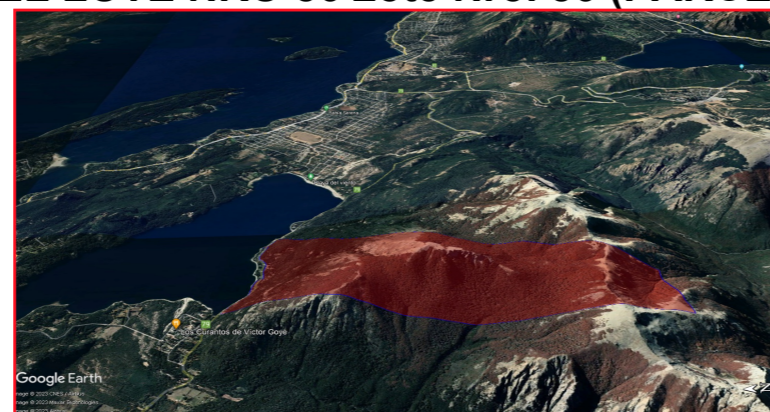
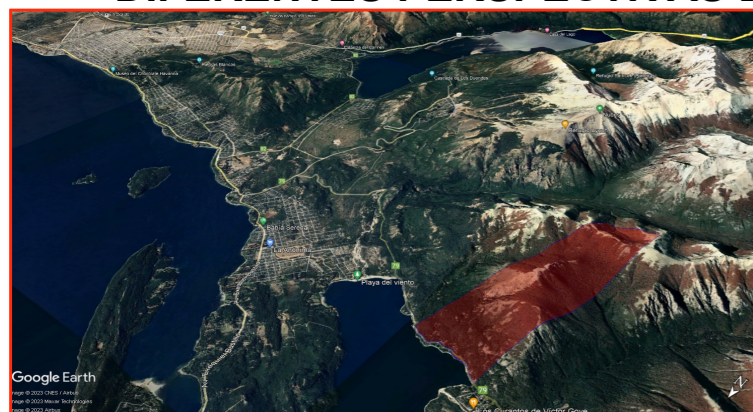



República Argentina - Poder Ejecutivo Nacional
1983/2023 - 40 AÑOS DE DEMOCRACIA

Hoja Adicional de Firmas
Informe Gráf. con Firma Conjunta TAD

Número:

Referencia: PLANO LOTE 86 INSP 25AGO23 Expediente Electrónico EX-2023-96227170- -APN-ESBAR#GNA

El documento fue importado por el sistema GEDO con un total de 1 pagina/s.

Digitally signed by GESTION DOCUMENTAL ELECTRONICA - GDE
Date: 2023.10.03 10:28:46 -03:00

Digitally signed by GESTION DOCUMENTAL ELECTRONICA - GDE
Date: 2023.10.03 10:33:32 -03:00

Digitally signed by GESTION DOCUMENTAL
ELECTRONICA - GDE
Date: 2023.10.03 10:33:35 -03:00



República Argentina - Poder Ejecutivo Nacional
1983/2023 - 40 AÑOS DE DEMOCRACIA

Nota

Número: NO-2023-117238907-APN-ESBAR#GNA

SAN CARLOS DE BARILOCHE, RIO NEGRO

Martes 3 de Octubre de 2023

Referencia: ELEVACION DE INFORME PERICIAL NRO 118379 - EX-2023-96227170- -APN-ESBAR#GNA

A: SEÑOR JUEZ DR GUSTAVO E. VILLANUEVA (SECRETARIA CIVIL Secretaria Civil, JUFEBAR),

Con Copia A: MARTIN ALFREDO GOMEZ (ESBAR#GNA), ALEXIS HUGO CHICAHUALA (ESBAR#GNA),

De mi mayor consideración:

Tengo el agrado de dirigirme a Ud. en relación a la Causa EXPTE FGR 41011508/2005 caratulada "ESTADO NACIONAL C/RIVAS OSVALDO Y OTROS Y OTROS S/CIVIL Y COMERCIAL-VARIOS", que se tramita por ante el Juzgado Federal de San Carlos de Bariloche a su cargo, con la finalidad de elevar el Informe Pericial 118.379 (INSPECCIÓN OCULAR) registro del Grupo de Criminalística y Estudios Forenses de esta Unidad, mediante archivos embebidos/adjuntos (PDF) al presente IF-2023-117146090-APN-ESBAR#GNA y plano del Lote NRO 86 IF-2023-117142091-APN-ESBAR#GNA.

Asimismo se eleva el siguiente link para la descarga del material en alta resolución del total de videos, tomas fotograficas, infome de inpección ocular, informes del Ejercito Argentino, Waypoint tomados en el lugar inspeccionado: <https://saas.gendarmeria.gob.ar/index.php/s/nEtaekBGnDJzkKj> , SE INFORMA QUE EL MISMO PERMANECERA HABILITADO POR UN PERIODO DE 30 DIAS.

Conforme la resolución Nro. 49-E/2018 del Ministerio de Seguridad de la Nación publicada en el Boletín Oficial de fecha 24 de enero de 2018, en la que dispone que esta Institución informe a la autoridad judicial competente los gastos incurridos en la realización de tareas encomendadas en cada causa, a los efectos de que sean contemplados al momento de la determinación de las costas del proceso, conforme lo prescripto en el artículo 533 inciso 3º del Código Procesal Penal de la Nación; y en virtud de lo ordenado por la Dirección General de Inteligencia Criminal e Investigaciones de Gendarmería Nacional, se implementó el "Sistema de Cálculo de Costas

en Intervenciones Judiciales" (SICC), del cual se obtuvo el N° de cálculo: 14387, con el siguiente VALOR DE PERICIA: \$ 223.697,00.-

Sin otro particular saluda atte.

Digitally signed by GESTION DOCUMENTAL ELECTRONICA - GDE
Date: 2023.10.03 12:00:54 -03:00

GUSTAVO OMAR CANO
Comandante Principal
Escuadrón 34 Bariloche "Cabo Primero Marciano Veron"
Gendarmeria Nacional Argentina

Recibido en Secretaría.....de.....de.....conste.-

Recibido en Secretaría.....de OCTUBRE.....de 2023.....conste.-

CAROLINA BRINGAS
Prosecretaria Administrativa

Digitally signed by GESTION DOCUMENTAL
ELECTRONICA - GDE
Date: 2023.10.03 12:00:56 -03:00